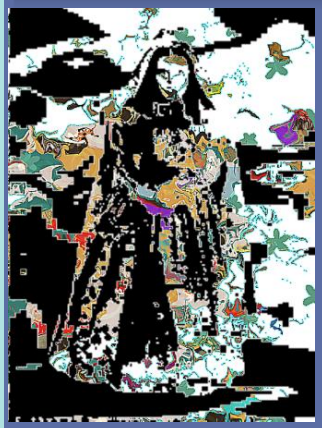

El ojo que todo lo ve

Teladeeraprologo

Mapa
esto
idéntico
tercera [1]
Mapa
inicio
Quiénes
siguiente
nuevo [2]
aquí
desesperarse
pulsar de nuevo
ver
demostración

[1] Cómo es de esperar tan pronto pulsé y llegué donde la manecita me enviaba me dirigí a los enlaces que aparecen a mano izquierda y, ahí, en inicio no sucedió nada; pero en cuanto bajé a Mapa del sitio apareció la manecita. No tendré que explicar que mi sorpresa fue mayúscula cuando al hacer clic encontré frente a mis ojos no ya solamente la trova que dio lugar a que intrigado empezase mi insaciable deambular de acá para allá sino, en grande y a todo color, lo que había al aspecto inequívoco de ser el original del juego de la oca que la vecina había imprimido tan amable y con tanta dificultad — primero se había confundido y le había quedado del revés — para mí.

[2] Que para mí ciertamente lo fue, ya que es donde conocí, o tuve mi primer contacto, o experimenté por vez primera. En fin, para qué andarse con rodeos cuando cualquiera que se haya movido por dónde me he movido yo, y haya frecuentado los lugares que yo he frecuentado llevado muchas veces — ya lo he dicho, por el aburrimiento o por la soledad — aunque otras y para qué negarlo por mi cuenta y por curiosidad, voluntariamente y sin que nadie me empujara, se habrá dado cuenta de qué estoy hablando y de quién era la Loli.

Mundo con dos peces, dos gatos, un perro y tres niñas.

Top